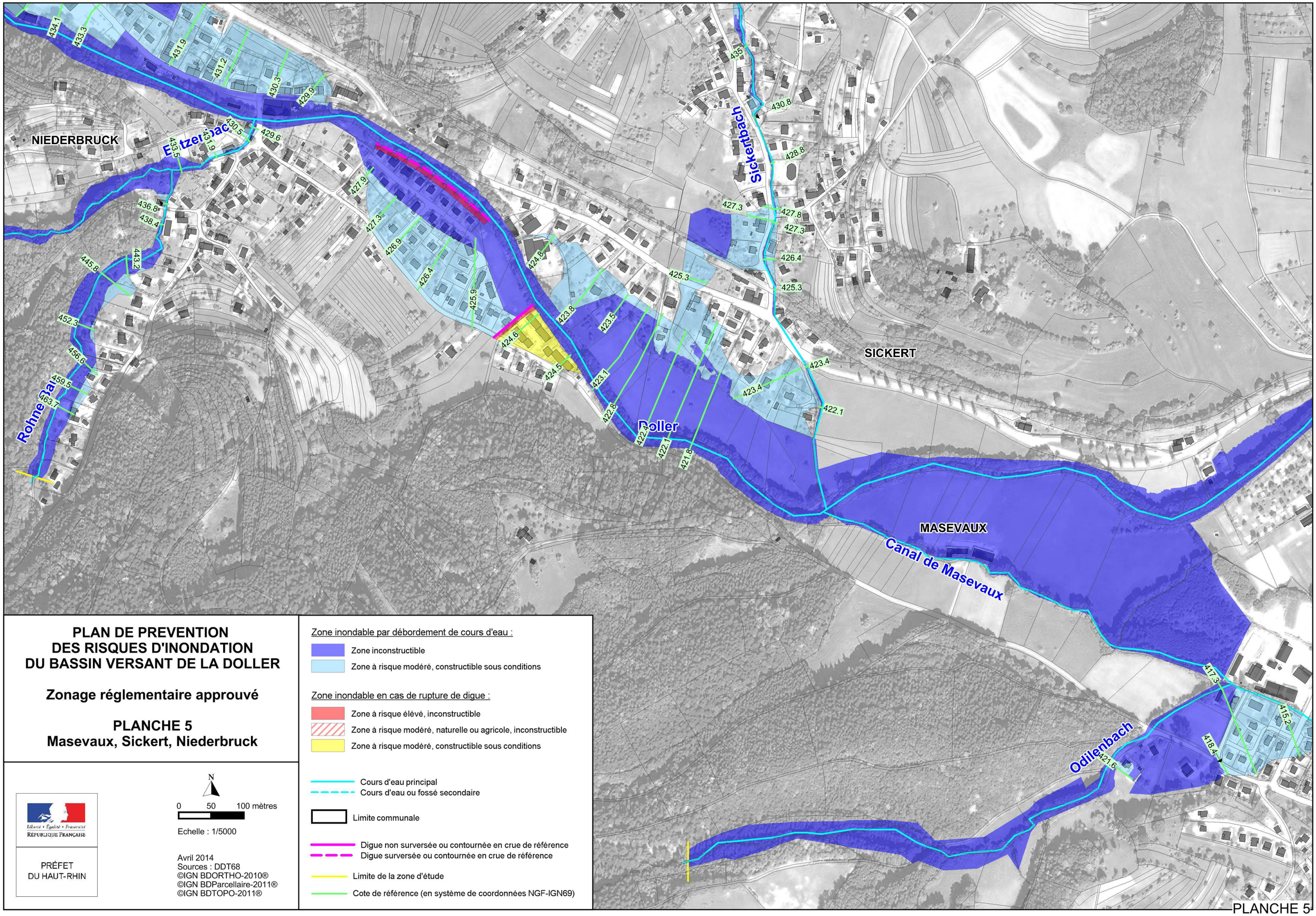

PLAN DE PREVENTION DES RISQUES D'INONDATION DU BASSIN VERSANT DE LA DOLLER

Zonage réglementaire approuvé

PLANCHE 5
Masevaux, Sickert, Niederbruck

Zone inondable par débordement de cours d'eau :

- Zone inconstructible
- Zone à risque modéré, constructible sous conditions

Zone inondable en cas de rupture de digue :

- Zone à risque élévé, inconstructible
- Zone à risque modéré, naturelle ou agricole, inconstructible
- Zone à risque modéré, constructible sous conditions

- Cours d'eau principal
- Cours d'eau ou fossé secondaire
- Limite communale
- Digue non surversée ou contournée en crue de référence
- Digue surversée ou contournée en crue de référence
- Limite de la zone d'étude
- Cote de référence (en système de coordonnées NGF-IGN69)

Liberté • Égalité • Fraternité
RÉPUBLIQUE FRANÇAISE

PRÉFET
DU HAUT-RHIN

N

0 50 100 mètres

Echelle : 1/5000

Avril 2014
Sources : DDT68
©IGN BDORTHO-2010®
©IGN BDParcellaire-2011®
©IGN BDTOPO-2011®